

# GGA FACE-BOW System n. Dr. Herzog (Growth Guide Appliance)

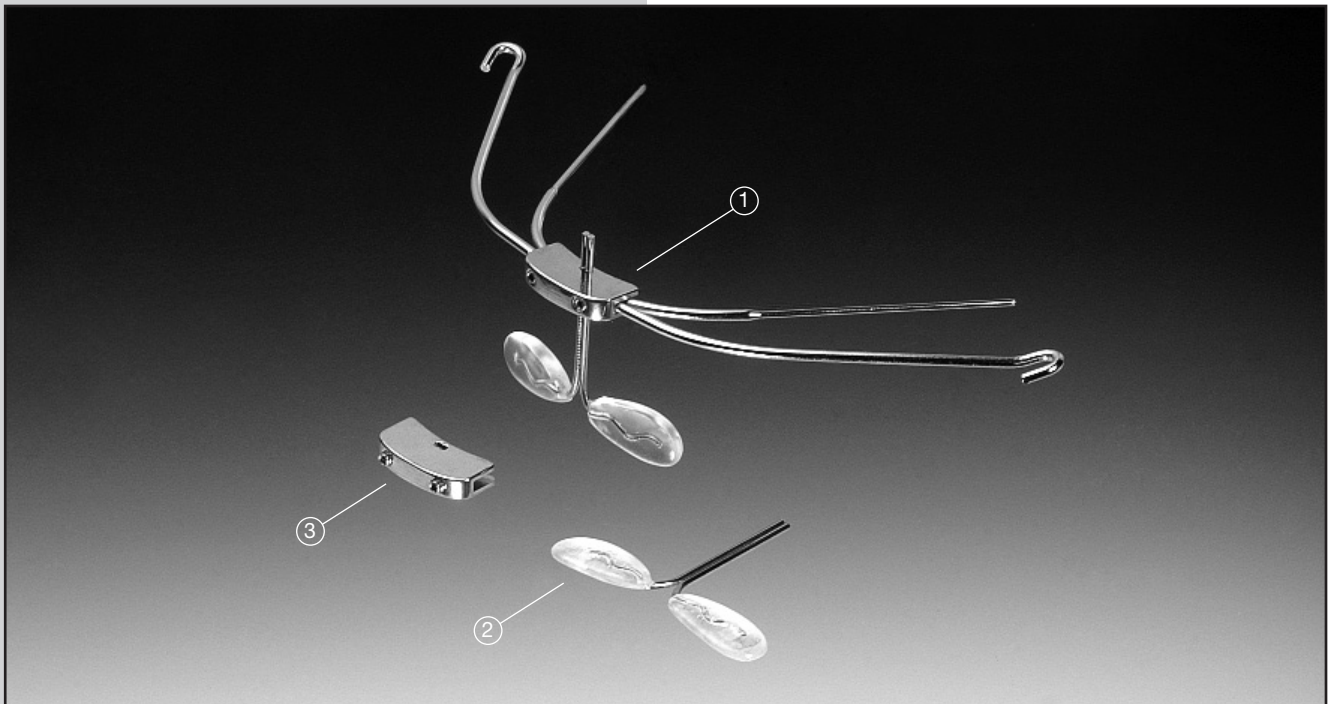

Die GGA ist eine funktionskieferorthopädische Apparatur zur alternativen Behandlung von Kl. II Fällen und basiert auf 14-jähriger klinischer Erfahrung.

Sie besteht aus einem ORTHOFIT® Face-Bow und zusätzlichen Twin Pads, die sagittal und vertikal individuell justierbar sind.

Die GGA verbindet die funktionskieferorthopädische Therapie mit einer Muskeldysfunktionstherapie und kann wechselseitig mit anderen Behandlungsgeräten eingesetzt werden.

Sie dient gleichzeitig als Trainingsgerät, entspannt bestehende Verkrampfungen der Muskulatur und unterstützt die Korrektur der Rücklage des Unterkiefers.

Bei regelmäßigem Einsatz lässt sich vergleichsweise vergrößertes skelettales Wachstum in kürzerer Zeit belegen.

Die Anfertigung erfolgt ohne den hohen technischen und finanziellen Laboraufwand wie er von anderen Kl. II Apparaturen bekannt ist.

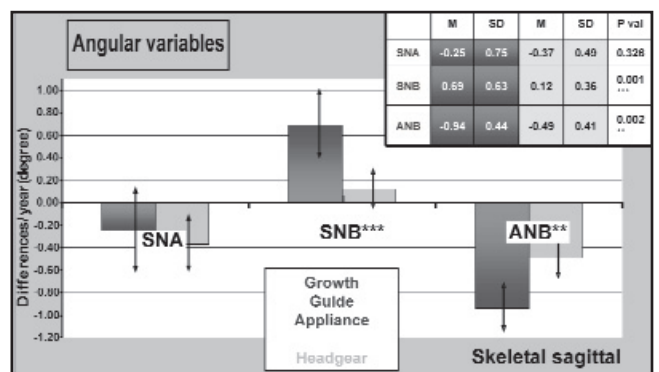
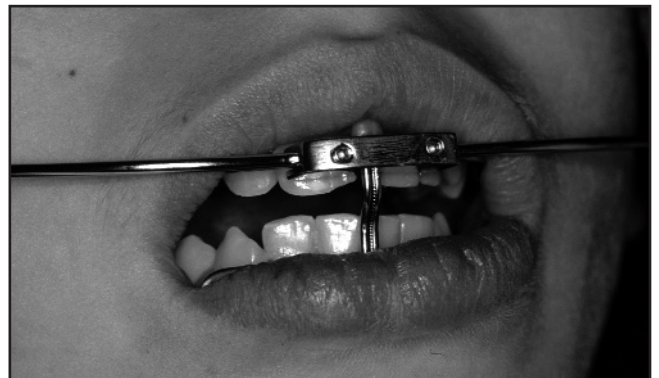

## LIEFERPROGRAMM:

- ① 1 St. GGA-Set REF 2465
- ② 1 St. Twin Pad REF 2466
- ③ 1 St. Twin Pad Attachment REF 2467